

¿Qué es UR Equidad?

La Ruta 2025 de la Universidad del Rosario ha desarrollado una serie de iniciativas transversales que buscan entender y aportar a los retos económicos y sociales que tiene nuestro país.

Una de estas iniciativas es UR Equidad, una plataforma que busca consolidar un ecosistema científico que dinamice el diálogo académico y público alrededor de las causas y barreras hacia una sociedad más equitativa e inclusiva. UR Equidad nace de la mano con el desarrollo del proyecto de Colombia Científica [Alianza EFI](#), el cual lidera la Universidad del Rosario

UR Equidad busca fomentar escenarios de investigación que integren distintas disciplinas, como Economía, Derecho, Ciencia Política, Sociología, Antropología, entre otras, alrededor del estudio que conlleven al desarrollo de apuestas por la inclusión y transformación socioeconómica.

Durante 2021, UR Equidad ha contraído una red de trabajo amplia a través del desarrollo de proyectos y espacios de discusión.

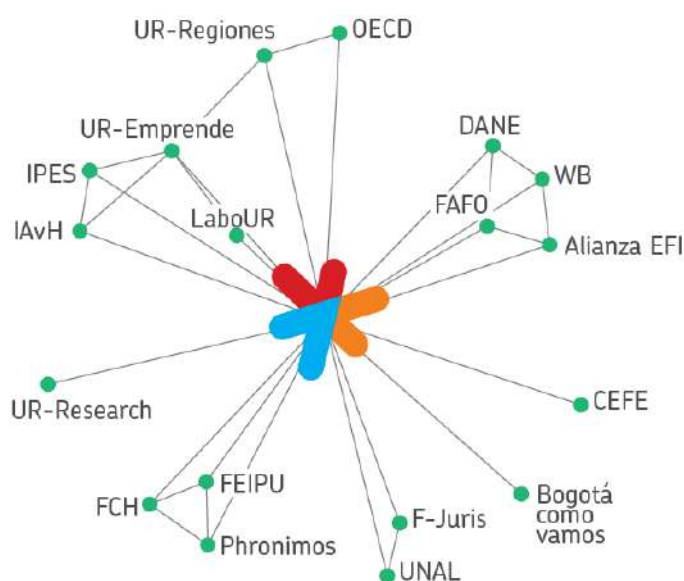

Red de socios del Macroproyecto UR Equidad durante 2021

En este número:

¿Qué es UR Equidad?

PÁGINA 01

Investigación

Proyectos en progreso

- Inclusión laboral migrantes
- Inclusión de adultos mayores

PÁGINA 02

- Reactivación económica y políticas con enfoque de género
- Violencia de género

PÁGINA 03

- Pobreza y desigualdad en Bogotá
- Patrones regionales del impacto del Covid-19

PÁGINA 04

Próximos proyectos

PÁGINA 05

Formación en investigación

- Semillas para la Equidad

PÁGINA 06

Diálogo público

- Workshop UR Equidad
- Reto UR Equidad X FNE

PÁGINA 07

- Webinar - Hablemos de Equidad

PÁGINA 08

INVESTIGACIÓN: Proyectos en ejecución

Impactos de la migración venezolana en el mercado laboral colombiano

SOCIOS: FAFO - BANCO MUNDIAL - DANE

Este proyecto busca cuantificar el efecto de la migración venezolana sobre variables del mercado laboral como la tasa de desempleo, la informalidad, salarios. este análisis busca apoyar la toma de decisiones de política pública alrededor de la inclusión social y productiva de la población migrante. Además, pretende entender el papel de los permisos de trabajo a migrantes sobre estas variables.

Estos análisis se apoyan de información secundaria proveniente de encuestas de hogares y la recolección de información primaria a través del [Pulso de Migraciones](#) en cooperación con el DANE.



“La migración siempre ha sido uno de los impulsores más importantes en el progreso y dinamismo humano”.

IAN GOLDIN

Observatorio para el emprendimiento y la empleabilidad del adulto mayor

SOCIOS: PORVENIR - UR EMPRENDE

El Observatorio para el emprendimiento y la empleabilidad del adulto mayor (más info [aquí](#)) se construye a partir de la alianza entre el fondo de pensiones Porvenir y la Universidad del Rosario con el objetivo de contribuir a la definición de acciones que generen bienestar y oportunidades de consolidar proyectos entre la población adulta mayor de Colombia.

El observatorio busca construir capacidades a través de investigación, creación de programas de formación y una plataforma abierta que beneficie la población adulta mayor, instituciones público-privadas, gobiernos y organizaciones regionales-locales e investigadores.



Reactivación económica y políticas con enfoque de género

SOCIOS: FACULTAD DE JURISPRUDENCIA - UNIVERSIDAD NACIONAL

El COVID-19 ha profundizado las brechas sociales y económicas en Colombia. En particular, las mujeres han sido fuertemente afectadas por los cambios en el mercado laboral a lo que se suma la mayor demanda por actividades de cuidado que recaen sobre este grupo de la población.

Este proyecto, que se desarrolla en conjunto investigadores de la Universidad del Rosario y la Universidad Nacional, busca construir herramientas que permitan hacer seguimiento y monitoreo de las políticas públicas, con el fin de identificar sus posibles impactos, bajo una perspectiva de enfoque de género.



"Cualquiera que sea la libertad por la que luchamos, debe ser una libertad basada en la igualdad"

JUDITH BUTLER

Género y violencia

SOCIOS: FACULTAD DE JURISPRUDENCIA - MIN JUSTICIA

A partir del análisis de datos, este proyecto busca fortalecer la prevención del delito caracterizando la violencia de género con tres enfoques diferenciales: discapacidad, adscripción étnica y orientación sexual e identidad de género diversa (OSIGD).

El objetivo es sistematizar la información cuantitativa en el Sistema de Estadísticas de Justicia relacionada con los delitos asociados a la violencia de género que más afectan a las tres poblaciones objetivo, y de esta forma identificar los efectos que se derivan para la política criminal y emitir recomendaciones dirigidas a las entidades que hacen parte del Sistema de Estadísticas en Justicia.





Pobreza y desigualdad

Proyecto finalizado

SOCIO: BOGOTÁ CÓMO VAMOS

El equipo de UR Equidad participó en la elaboración del capítulo "Cómo vamos en pobreza y desigualdad" para el [Informe de Calidad de Vida en Bogotá \(2020\)](#).

Este capítulo expone un diagnóstico de la evolución reciente de los indicadores de pobreza en Bogotá, teniendo como referencia tanto mediciones de pobreza monetaria como de pobreza multidimensional. Adicionalmente, el informe proporciona un análisis del efecto de la pandemia sobre dichos indicadores, identificando los retos de corto y mediano plazo para contener la crisis social y económica.



"Erradicar la pobreza no es un acto de caridad, es un acto de justicia"

NELSON MANDELA

Patrones regionales del impacto del Covid-19 en el mercado laboral colombiano: informalidad, sectores y habilidades ¿cómo va la recuperación del mercado laboral?

SOCIO: ALIANZA EFI

El mercado laboral en Colombia se vio seriamente afectado por las restricciones de movilidad y medidas de distanciamiento social emitidas por el gobierno nacional para contener la crisis económica y sanitaria ocasionada por el COVID-19. Como resultado, se observó una contracción de 5.4 millones de ocupados en abril de 2020 respecto a abril de 2019, una disminución del 32,5% de la masa ocupacional y con una tasa de desempleo que ascendió al 19,8%.

Este proyecto busca analizar los patrones de pérdida y recuperación de empleo y su relación con la informalidad.

ALIANZA EFI
Economía Formal e Inclusiva

INVESTIGACIÓN: Próximos proyectos

Durante 2021, y de manera colaborativa con diferentes socios, el equipo de **UR*equidad** ha venido diseñando diferentes proyectos de investigación, que se resumen a continuación:

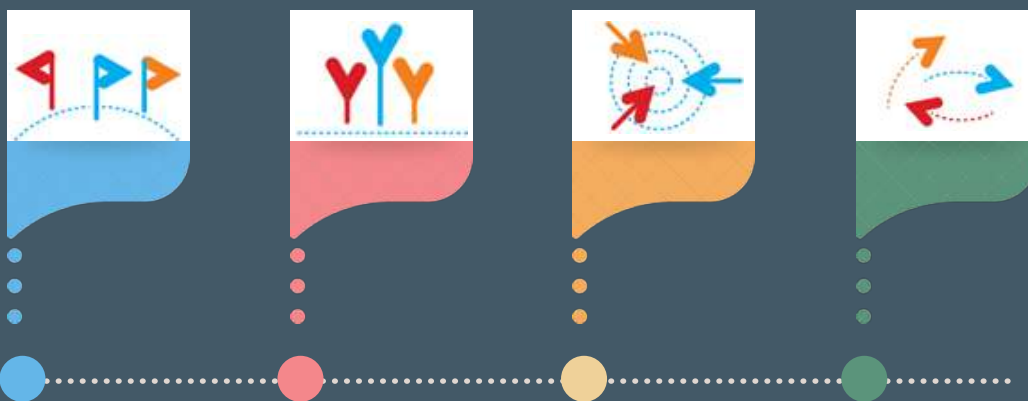

Reactivación y diversificación económica sostenible

Uso de tecnología en caficultores

Rutas de formalización laboral y empresarial

Inclusión y migración forzada

INVESTIGACIÓN: Formación para la investigación

Semillas para la Equidad

SOCIO: DIRECCIÓN DE INVESTIGACIÓN E INNOVACIÓN

La convocatoria Semillas para la Equidad 2021 es un programa de apoyos a la formación académica para promover la investigación y reflexión interdisciplinar sobre la equidad desde diversas problemáticas sociales.

Este programa apoya a cinco jóvenes talentos que apoyan el desarrollo de los siguientes proyectos de investigación:



Por: Laura Daniela Bastidas
Tutora: Ángela Santamaría

De la Sierra Nevada de Santa Marta a Sepur Zarco:

Escuela Intercultural de Justicia contra la violencia sexual y la violencia basada en género en el marco del posconflicto y el COVID 19 en Colombia

Este proyecto hace presencia en comunidades indígenas como el pueblo Arhuaco y el pueblo Wiwa. Su objetivo es implementar la Escuela Intercultural de Justicia de las mujeres indígenas del Caribe, centrada en la identificación y documentación de casos de Violencia Sexual y Violencia Basada en Género para fortalecer procesos de justicia propia

Por: Julián David Moreno
Tutor: Oscar Javier Maldonado

Fairwork

Este proyecto busca establecer y medir 'estándares de trabajo decente' en las plataformas digitales. Se ha reunido a plataformas, trabajadores, sindicatos y académicos en reuniones celebradas por la Organización Internacional del Trabajo, con el fin de establecer principios globales para el trabajo justo en la economía de plataformas digitales.

Por: Sofía Charry Tobar
Tutor: Jairo Baquero

Experiencias, conocimientos y comportamientos financieros de mujeres rurales para el "postacuerdo"

Este proyecto busca analizar las experiencias, los conocimientos y los comportamientos financieros de mujeres rurales de Colombia, quienes han vivido las condiciones azarosas del conflicto armado y la marginalidad socioeconómica. Se busca examinar la relación de las mujeres con el dinero a partir de su participación en la economía de la coca.

Por: Alejandra Gómez Maldonado
Tutor: Paul Rodríguez

Entrepreneurship, Entrepreneurship Development and Productive Inclusion

Este proyecto, que se realiza en conjunto con la Alianza EFI, busca estudiar las barreras que existen en cuanto a la formalización de las y los recicladores de oficio en el país. Esto, a partir del análisis de la normativa existente: el decreto 596 del 2016, el cual establece las fases para la formalización laboral de este sector. Como insumos principales para este análisis se utilizan encuestas realizadas tanto a asociaciones como a recicladores independientes.

Por: Ana María Casallas López
Tutor: Darwin Cortés

Espacios de diálogo y co-creación con jóvenes de colegios de San José del Guaviare abordando temas de desarrollo propios de la región

Este proyecto tiene como objetivo promover espacios de diálogo, donde se expongan ideas y se construyan de manera conjunta propuestas de impacto de acuerdo con problemáticas de desarrollo del departamento del Guaviare. Con este proyecto se impulsa el programa UPA! (Unidos por el Aprendizaje y la Innovación), donde interactúan diferentes disciplinas, sectores y aliados estratégicos, promoviendo propuestas de impacto socioeconómico.

EVENTOS DE DIVULGACIÓN

Workshop UR Equidad

SOCIOS: UR RESEARCH & INNOVATION

Con el fin de reconocer el aporte desde la investigación a las problemáticas de equidad en el país, se diseñó el Workshop UR Equidad en conjunto con el macroproyecto UR Research & Innovation, un espacio de diálogo interdisciplinario alrededor de las múltiples dimensiones de la equidad, desigualdad e inclusión social.

El Workshop UR Equidad consistió en una jornada de presentación de resultados de investigación y una sesión de cierre donde se presentó el informe del Banco Mundial titulado "Hacia la construcción de una sociedad equitativa en Colombia" por parte de Paolo Dudine.

Durante el workshop fueron reconocidos los trabajos de Silvia Otero, profesora de la Facultad de Ciencia Política, Gobierno y Relaciones Internacionales, en la categoría de Profesor/a e Investigador/a y Heiner Rincón, estudiante de Doctorado en Economía, en la categoría de estudiantes de posgrado.

Reto UR Equidad X FNE

SOCIOS: FORO NACIONAL ESTUDIANTIL DE ECONOMÍA Y FINANZAS

El Reto UR Equidad x FNE buscó retar las capacidades propositivas de los estudiantes, a través del planteamiento de posibles soluciones a problemáticas de desigualdad con enfoque regional en Colombia. Estos retos se plantearon desde dos posibles enfoques: capital humano y entorno de negocios.

En este reto participaron alrededor de 10 universidades de diferentes regiones del país, reuniendo más de 140 participantes de distintos pregrados y semestres.

En esta primera edición, el Reto tuvo como ganadores a los estudiantes Daniel Franco, María del Mar Rojas, Felipe Ruiz y José Durán de la Universidad de los Andes. Su trabajo titulado "Nutriendo nuestro futuro" se centraba en brindar soluciones alimenticias en Bajo Baudó, a través comedores infantiles comunitarios que integren las preferencias de la comunidad.

"No hay
enseñanza sin
investigación, ni
investigación
sin enseñanza"

PAULO FREIRE



“La primera obligación de la igualdad es la equidad”

VICTOR HUGO

Webinar - Hablemos de Equidad

SOCIO: PHRONIMOS



Hablemos de equidad fueron una serie de webinars desarrollados durante el segundo semestre de 2021. Esta serie busca generar un espacio de reflexión y diálogo en torno a la equidad en distintos ámbitos y escenarios, como educación, salud, género, medio ambiente, inclusión política y social, entre otros.

En estos espacios de diálogo ([ver videos](#)), en el que participan académicos de diversas disciplinas, se ha promovido una discusión interdisciplinar e Interseccional de las formas en la que la distribución, participación y representación impactan la vida de las personas de manera multidimensional.

CONFERENCISTAS INVITADOS



Beira Aguilar Rubiano
Profesora asistente de carrera |
Escuela de Ciencias Humanas



Darwin Cortés Cortés
Profesor asociado de carrera |
Facultad de Economía



Silvia Alejandra Otero
Profesora principal de carrera | Facultad
de Estudios Internacionales, Políticos y
Urbanos



Juan Miguel Gallego Acevedo
Profesor titular de carrera |
Facultad de Economía



Lina Cespedes
Profesora titular de carrera |
Facultad de Jurisprudencia



Jairo Baquero Melo
Profesor asociado de carrera |
Escuela de Ciencias Humanas



Arlene B. Tickner
Profesora titular de carrera | Facultad
de Estudios Internacionales, Políticos y
Urbanos



Wilson Herrera
Profesor asociado de carrera |
Escuela de Ciencias Humanas



Natalia Berti
Profesora principal de carrera |
Escuela de Ciencias Humanas



Carlos Enrique Trillos Peña
Profesor principal de carrera | Escuela
de Medicina y Ciencias de la Salud



Nathalia Urbano Canal
Profesora principal de carrera |
Escuela de Ciencias Humanas



Paúl Andrés Rodríguez Lesmes
Profesor principal de carrera | Facultad
de Economía



Andrés García-Suaza
Profesor | Facultad de Economía



Juan F. Soto
Profesor | Facultad de Jurisprudencia



Sandra Botero
Profesora principal de carrera |
Facultad de Estudios Internacionales,
Políticos y Urbanos

Equipo de trabajo



Carlos Sepúlveda
Líder UR EQUIDAD



Andrés García-Suaza
andres.garcia@urosario.edu.co
Coordinador UR Equidad

Investigadores UR Equidad

Alexander Sarango Iturralde
Santiago Ortiz Ortiz
María Camila Ardila
Julieth Ríos
Juan Diego Mayorga
Valentina Cura Álvarez
Diana Marcela Mena

Apoyo técnico

Marcela Gutiérrez
Directora de desarrollo
Diego Bermúdez
Coordinador de investigación
María Camila Medina
Gestor de comunicaciones
Lina Jaramillo
Coordinadora administrativa
Ana María Goyes
Profesional financiero

UR * equidad
ECOSISTEMA CIENTÍFICO CON IMPACTO SOCIAL



ALIANZA EFI
Economía Formal e Inclusiva

[Visita nuestra web](#)