

# INSTRUCTIVOS PAGOS DE MATRÍCULA 25%, 50%, 75% O 100% PARA PREGRADO





En pregrado tienes la opción de matricular el 25%, 50%, 75% o 100% de tu matrícula. Además, puedes registrar hasta 1 crédito de más en cada rango, y pagarlo a valor de crédito individual. Consulta en esta tabla el número de créditos que puedes registrar de acuerdo con tu plan de estudios:

## RANGOS DE MATRÍCULA TRADICIONALES

| Porcentaje de matrícula | RANGOS               |                    |                             |
|-------------------------|----------------------|--------------------|-----------------------------|
|                         | 161 créditos o menos | 162 y 220 créditos | De 221 créditos en adelante |
| 100%                    | 13-19 créditos       | 13-18 créditos     | 15-20 créditos              |
| 75%                     | 10-12 créditos       | 9-12 créditos      | 11-14 créditos              |
| 50%                     | 9-6 créditos         | 8-6 créditos       | 10-6 créditos               |
| 25%                     | 5 créditos o menos   | 5 créditos o menos | 5 créditos o menos          |



Si escoges la opción de registrar rango más 1 te explicamos cuántos créditos puedes ver según tu programa:

| Porcentaje de matrícula | RANGOS               |                    |                             |
|-------------------------|----------------------|--------------------|-----------------------------|
|                         | 161 créditos o menos | 162 y 220 créditos | De 221 créditos en adelante |
| 75% + 1                 | 13 créditos          | 13 créditos        | 15 créditos                 |
| 50% + 1                 | 10 créditos          | 9 créditos         | 11 créditos                 |
| 25% + 1                 | 6 créditos           | 6 créditos         | 6 créditos                  |

**NOTA:**

Recuerda que si tienes algún tipo de beca, ésta se calcula de acuerdo al porcentaje de matrícula que vas a registrar.

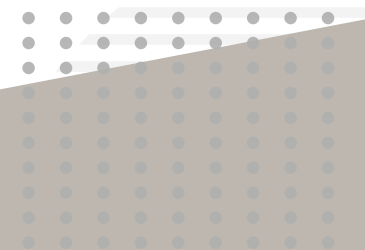
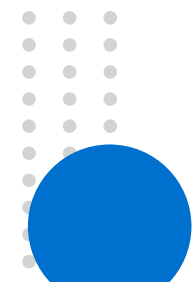



Cuando hayas definido el rango a matricular, debes hacer la solicitud de cambio de recibo:

Ingresa **AQUÍ** para iniciar el proceso



**Iniciar sesión**

Usuario:  
ejemplo@urosario.edu.co

Clave:  
\*\*\*\*\*

- ⚙ Inicia sesión con el correo institucional.
- ⚙ Seleccionar Nuevo caso
- ⚙ Servicios en línea.
- ⚙ Causal Cambio de Recibo.

▼ Datos de búsqueda del estudiante

Tipo de identificación: Cédula de Ciudadanía      Número de identificación:

---

▼ Datos del Estudiante

▼ Información del estudiante

Nombre completo      Número de identificación      Celular      Correo institucional

Estudiante correcto?:  Sí  No

---

▼ Servicios a Solicitar

▼ Servicio requerido

Programa destino: 154D - ESPECIALIZACIÓN EN GERENCIA DE MERCADERO

Tipo de servicio: Solicitud de Cambio de Recibo

## NOTA:

Los cambios de recibo que puedes realizar son:

- ⚙ Cambio de recibo por rango + 1 (25% + 1 / 50% + 1 / 75% + 1)
- ⚙ Cambio de recibo por rango (25%, 50%, 75% y 100%)
- ⚙ Cambio de recibo últimos créditos (previa autorización de la Facultad o Escuela).
- ⚙ Cambio de recibo requisito de idioma (previa autorización de la Facultad o Escuela).
- ⚙ Descuento rectoral hermanos.
- ⚙ Descuento bono referido.