

1. Ingrese por Inicio-Todos los programas- Aplicaciones – ArcGIS y seleccione la opción de ArcGIS Administrator.

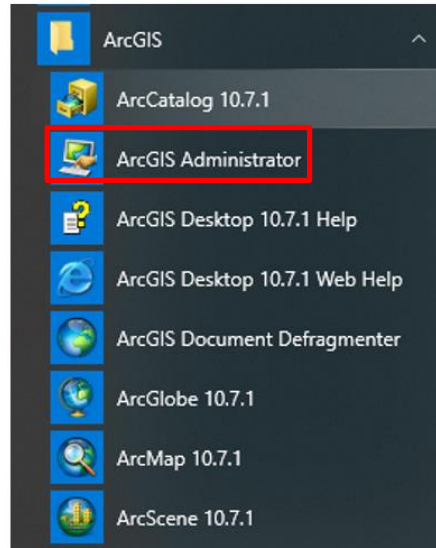

2. Para autorizar licencias single use, en el ArcGIS Administrator ubíquese en la carpeta desktop, seleccione el producto de uso único y haga clic sobre 'Authorize now' (autorizar ahora).

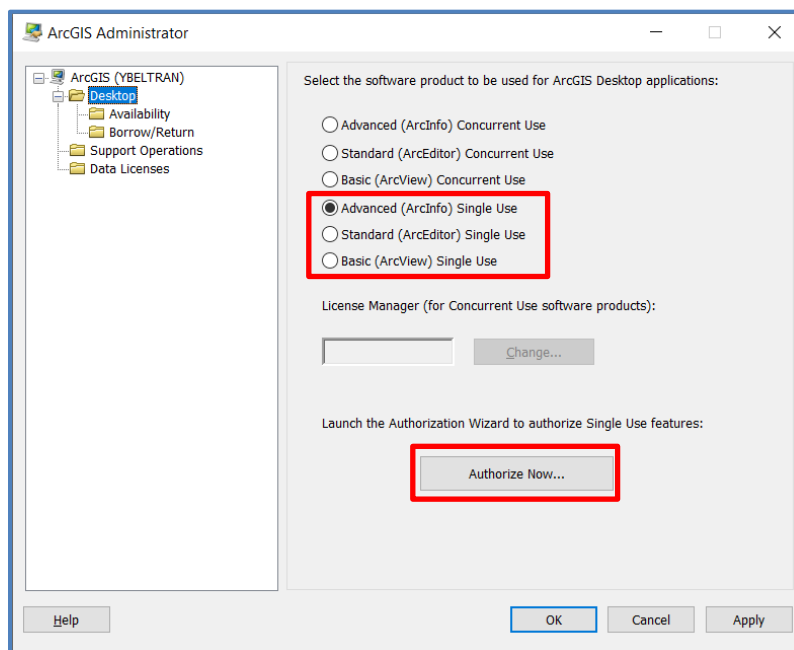

**Centro de Respuesta al Cliente – CRC**

Bogotá: +57 (1) 650 1575 | Línea nacional 01 8000 112 158

Cl. 90 – 13-40 Piso 5 Bogotá, Colombia. Tel: +57 (1) 638 7272 | Fax: +57 (1) 635 7260

[www.esri.co](http://www.esri.co) | [crc@esri.co](mailto:crc@esri.co) | [@EsriCol](https://twitter.com/EsriCol)

3. Seleccione **Debo autorizar las licencias en mi servidor de licencia** en Opciones de autorización y haga Clic en **Siguiente**.

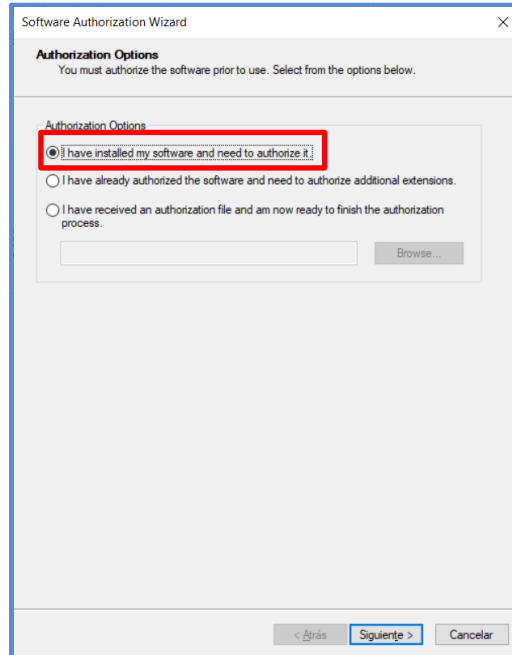

4. Aparecerá la ventana del método de autorización en la cual usted seleccionará la opción **Autorizar con Esri ahora mediante internet**. Clic en **Siguiente**

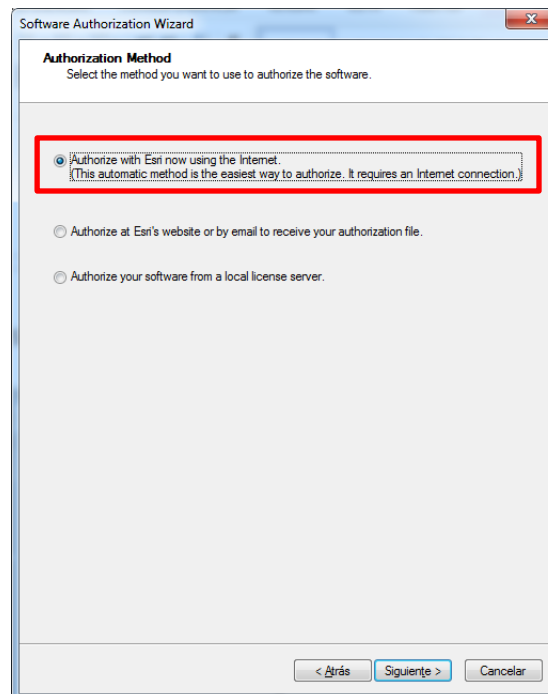

**Centro de Respuesta al Cliente – CRC**

Bogotá: +57 (1) 650 1575 | Línea nacional 01 8000 112 158

Cl. 90 – 13-40 Piso 5 Bogotá, Colombia. Tel: +57 (1) 638 7272 | Fax: +57 (1) 635 7260

[www.esri.co](http://www.esri.co) | [crc@esri.co](mailto:crc@esri.co) | [@EsriCol](https://twitter.com/EsriCol)

5. Diligencie la información correspondiente y haga clic en **Siguiente**.

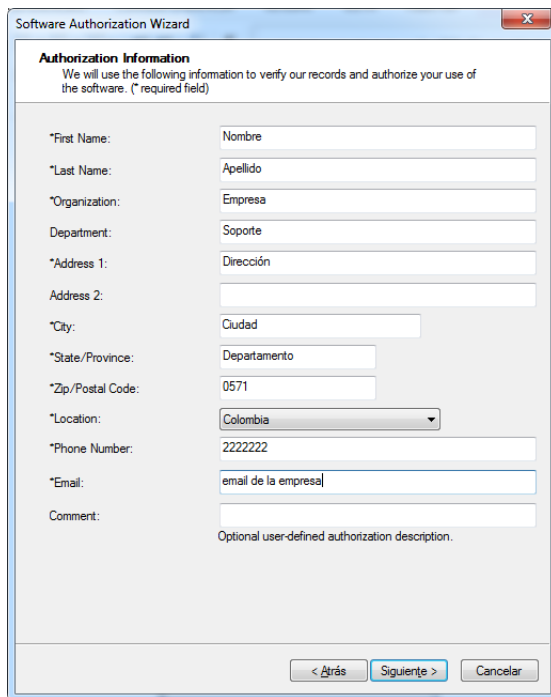

The screenshot shows the 'Software Authorization Wizard' window. The title bar reads 'Software Authorization Wizard'. The main heading is 'Authorization Information' with a sub-note: 'We will use the following information to verify our records and authorize your use of the software. (\* required field)'. The form contains the following fields:

- \*First Name: Nombre
- \*Last Name: Apellido
- \*Organization: Empresa
- Department: Soporte
- \*Address 1: Dirección
- Address 2: (empty)
- \*City: Ciudad
- \*State/Province: Departamento
- \*Zip/Postal Code: 0571
- \*Location: Colombia (dropdown menu)
- \*Phone Number: 2222222
- \*Email: email de la empresa
- Comment: Optional user-defined authorization description.

At the bottom, there are three buttons: '< Atrás', 'Siguiente >', and 'Cancelar'.

6. Ingrese la información de la organización. Clic en **Siguiente**

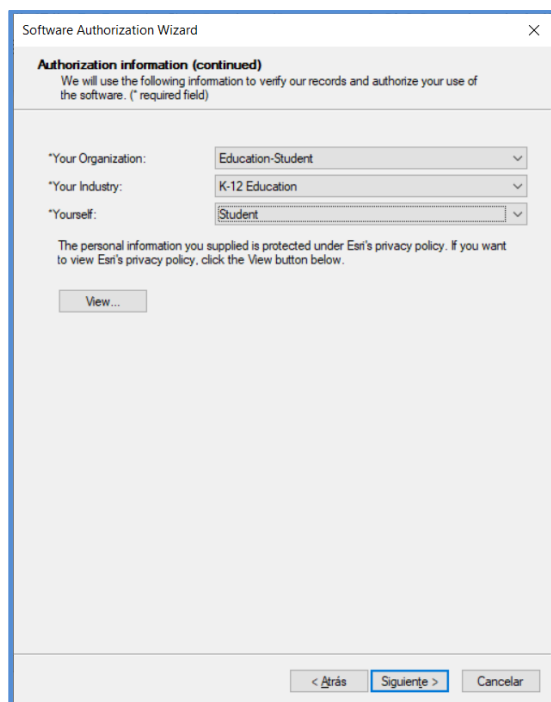

The screenshot shows the 'Software Authorization Wizard' window at the 'Authorization information (continued)' step. The title bar reads 'Software Authorization Wizard'. The main heading is 'Authorization information (continued)' with a sub-note: 'We will use the following information to verify our records and authorize your use of the software. (\* required field)'. The form contains the following fields:

- \*Your Organization: Education-Student (dropdown menu)
- \*Your Industry: K-12 Education (dropdown menu)
- \*Yourself: Student (dropdown menu)

Below the dropdowns, there is a paragraph: 'The personal information you supplied is protected under Esri's privacy policy. If you want to view Esri's privacy policy, click the View button below.' and a 'View...' button.

At the bottom, there are three buttons: '< Atrás', 'Siguiente >', and 'Cancelar'.

### Centro de Respuesta al Cliente – CRC

Bogotá: +57 (1) 650 1575 | Línea nacional 01 8000 112 158

Cl. 90 – 13-40 Piso 5 Bogotá, Colombia. Tel: +57 (1) 638 7272 | Fax: +57 (1) 635 7260

[www.esri.co](http://www.esri.co) | [crc@esri.co](mailto:crc@esri.co) | [@EsriCol](https://twitter.com/EsriCol)

7. Ingrese el código de autorización de la licencia. Clic en Siguiente

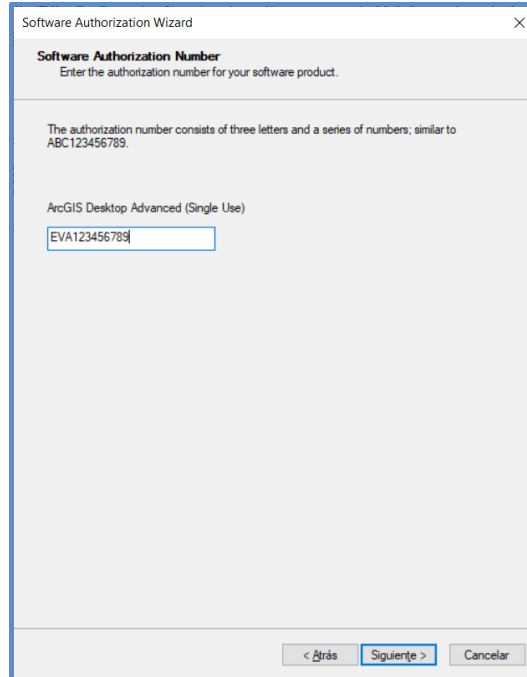

8. Deje seleccionada la primera opción: **No deseo autorizar ninguna extensión en este momento.**

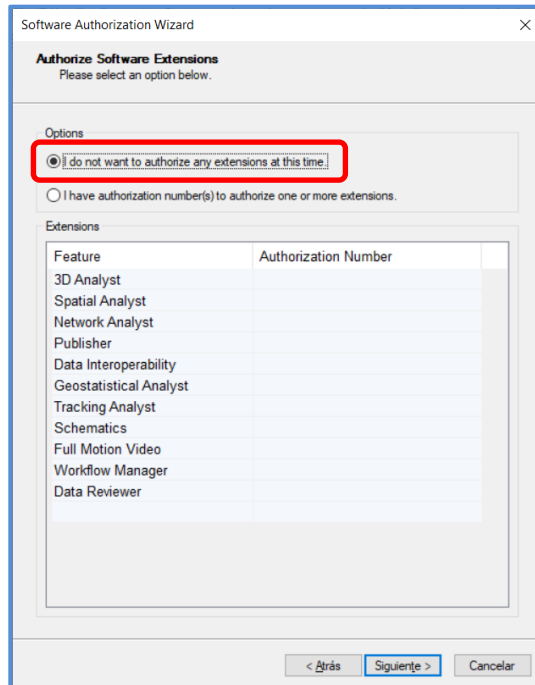

Feature	Authorization Number
3D Analyst	
Spatial Analyst	
Network Analyst	
Publisher	
Data Interoperability	
Geostatistical Analyst	
Tracking Analyst	
Schematics	
Full Motion Video	
Workflow Manager	
Data Reviewer	

### Centro de Respuesta al Cliente – CRC

Bogotá: +57 (1) 650 1575 | Línea nacional 01 8000 112 158  
Cl. 90 – 13-40 Piso 5 Bogotá, Colombia. Tel: +57 (1) 638 7272 | Fax: +57 (1) 635 7260  
[www.esri.co](http://www.esri.co) | [crc@esri.co](mailto:crc@esri.co) | [@EsriCol](https://twitter.com/EsriCol)

9. Visualizara las extensiones que tiene disponibles en el periodo de vigencia de la licencia, Seleccionelas, a excepción de la de Full Motion Video, ya que esta si requiere código de licencias y de Clic en siguiente.

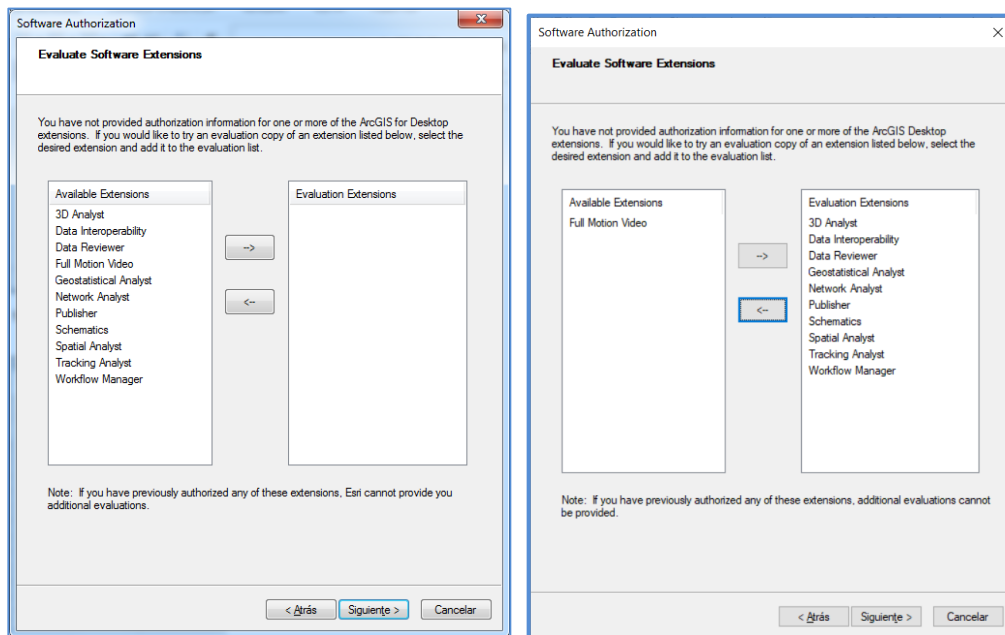

10. Se iniciará la validación de la licencia y al finalizar aparecerá una pantalla que indicará que los productos han sido autorizados. Clic en Finalizar.

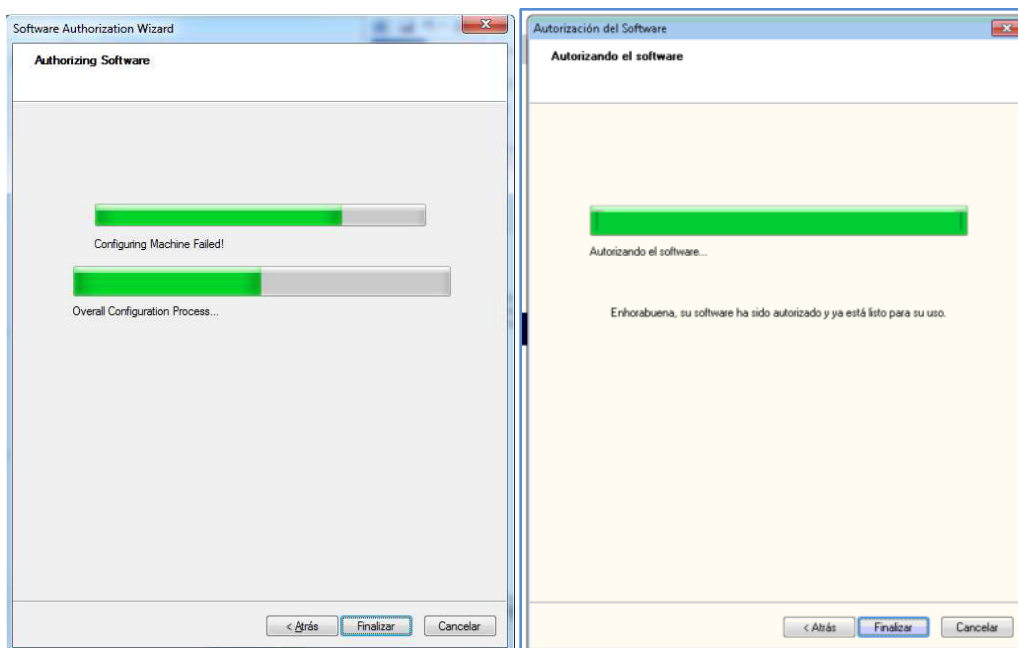

**Centro de Respuesta al Cliente – CRC**

Bogotá: +57 (1) 650 1575 | Línea nacional 01 8000 112 158

Cl. 90 – 13-40 Piso 5 Bogotá, Colombia. Tel: +57 (1) 638 7272 | Fax: +57 (1) 635 7260

[www.esri.co](http://www.esri.co) | [crc@esri.co](mailto:crc@esri.co) | [@EsriCol](https://twitter.com/EsriCol)